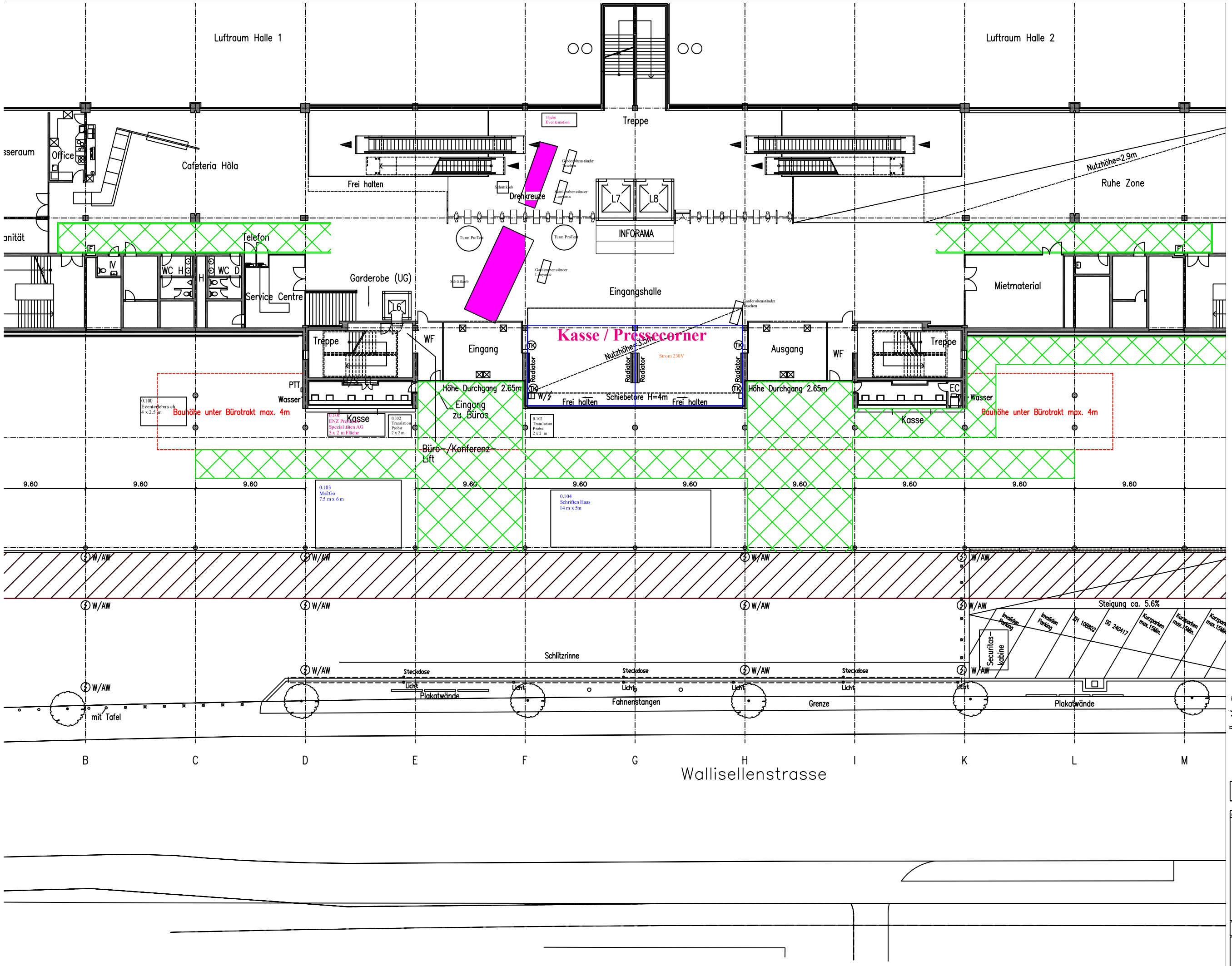

Messe Schweiz (Zürich)

Hallen des Messezentrums

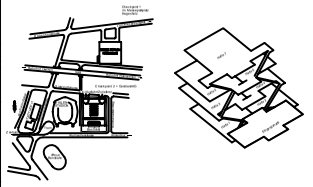

Fluchtstrassen und Hauptverkehrswege dürfen nicht verbaut werden

Fire Fluchtstrasse — Feuerwehrdurchfahrt freihalten

Legende für die Halle HA

- Feuerlöschpoisten (Feuerwehrhaken muss zugänglich sein)
- Handfeuerlöscher
- Notausgang
- Tür- und Torschaltkasten muss zugänglich sein

- Anschluss für Wasser und Strom
- Bodenschacht Abwasser
- Bodenschacht Wasser und Abwasser
- Bodenschacht Strom

Bodenbelastung: ≈ 500kg/m²

- Abspernpfosten fix
- Abspernpfosten für Zufahrt entfernbar

nutzbare Fläche

Information
Unterlagen, Verschriften und Bestellformulare für Ihren Standbau finden Sie unter www.m-manager.com Bitte beachten Sie die Anmeldefristen der techn. Formulare

Messe
Sektor

Halle **E**

Standaufbau Beginn : 07.00
Standabbau Ende : 18.00

Fest-Adresse: MCH Messe Schweiz (Zürich) AG, Postfach | CH-8050 Zürich

Datum: 1.2.08 | Zeit: 1:200